

GLAS
MUSEUM
WERTHEIM
HANS-LÖBER-STIFTUNG

DAS GLAS
Erlebnis
von A bis Z



MITGLIEDSCHAFT

GLAS MUSEUM WERTHEIM

HANS-LÖBER-STIFTUNG

Vorstand:

Paul Hahmann

Eckhard Lenz

Konstantin Lantzsch

Karin Haack

Marianne Tazlari

Spendenkonten:

Sparkasse

Tauberfranken

BLZ 673 525 65

Kto. 30 10 311

Volksbank Main-

Tauber eG

BLZ 673 900 00

Kto. 31 05 06



Vermerk:

Der jährliche Mindestbeitrag, den Sie gerne gegen Spendenbescheinigung überschreiten dürfen, beträgt für:

- a) natürliche Personen (Einzelmitglieder) Euro 15,00
- b) Ehepaare/Familien Euro 25,00
- c) juristische Personen (Firmen u. a.) Euro 30,00

Eine Einzugsermächtigung ist auf der Beitrittserklärung beigefügt.

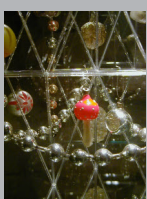

Das GLASMUSEUM WERTHEIM

wird unterhalten vom 1973 gegründeten Verein **Glasmuseum Wertheim e. V.**, dessen stärkste Partner die Stadt Wertheim, die die zwei Gebäude zur Verfügung stellt, und die Wertheimer Spezialglasindustrie sind.

Welche Ziele vertritt das **Glasmuseum Wertheim e. V.**?

- die Vielfalt des Werkstoffes Glas anschaulich darzustellen
- Gläser vom Luxusglas der Antike bis zur Wertheimer Spezialglasindustrie zu sammeln, zu bewahren, wissenschaftlich und didaktisch aufzuarbeiten und zu vermitteln
- verloren gegangene und heutige Glastechniken lebendig zu halten
- zeitgenössische Glaskünstler durch Sonderausstellungen zu fördern

Wie werden diese Ziele im **Glasmuseum Wertheim**, eröffnet 1976, verwirklicht?

- durch das begehbare Glaslexikon „Glas von A-Z“ mit ca. 3000 Exponaten, hervorgegangen aus der ca. 650 Gläser umfassenden Sammlung des Gründers Dr. Hans Löber (1900-1978, Glasphysiker) und der Pflege der Bibliothek, die ausschließlich dem Thema Glas in Kultur und Technik gewidmet ist
- durch Experimentier- und Spielstationen nach dem HandsOn!-Prinzip der Europäischen Kinder- und Jugendmuseen
- durch thematische Führungen, Weinproben für Besucher-Gruppen und museumspädagogische Schülerprogramme
- durch die Glasbläser-Museumswerkstatt mit Glasbläserführungen während der Öffnungszeiten
- durch jährliche Wechsellausstellungen zum Thema Glas sowie die traditionelle Weihnachtsausstellung mit historischem thüringischen, Gablonzer und zeitgenössischem gläsernen Christbaumschmuck vom 1. Advent bis 6. Januar

DAS GLAS
E r l e b n i s
v o n A b i s Z



G L A S
MUSEUM
WERTHEIM
HANS-LÖBER-STIFTUNG

BEITRITTSERKLÄRUNG

An das
Glasmuseum Wertheim e. V.
- Vorstand -
Mühlenstraße 24

97877 Wertheim

Beitrittserklärung

Sehr geehrte Damen und Herren,

hiermit stelle(n) ich/wir den Antrag auf Mitgliedschaft im
Glasmuseum Wertheim e. V.

Meine/Unsere Adresse:

Name/Firma _____

Straße _____

PLZ/Ort _____

Tel./Fax: _____

E-Mail _____

Für eine kurze Bestätigung der Mitgliedschaft wäre(n) ich/wir
Ihnen dankbar.

Mit freundlichem Gruß

Datum

Unterschrift

Einzugsermächtigung

Ich/Wir ermächtige(n) das Glasmuseum Wertheim e. V. den
jährlichen Mitgliedsbeitrag in Höhe von

_____ Euro von meinem/unserem Konto abzubuchen.

Geldinstitut _____

BLZ _____ Kto. _____

Datum

Unterschrift

GLAS MUSEUM WERTHEIM

HANS-LÖBER-STIFTUNG

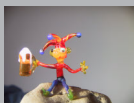

Als Mitglied im Glasmuseum Wertheim e. V. tragen Sie zum Fortbestand des Glasmuseums Wertheim bei:

- durch Ihren Mitgliedsbeitrag, der Ihnen freien Eintritt gewährt
- durch eine freiwillige Spende in Form von Geld oder Sachspenden gegen Spendenquittung
- durch Ihren aktiven Einsatz im Museumsdienst
- durch die Buchung des Museumsglasbläfers für Ihre Jubiläums-, Vereins- oder Betriebsveranstaltungen
- durch den Erwerb eines Glasreplikats, eines Wertheimer Glasprodukts oder einer gläsernen Erinnerung aus dem Museumsshop

Glasmuseum Wertheim

Mühlenstraße 24

97877 Wertheim

Tel: 09342-6866

Fax: 09342-916711

E-Mail: info@glasmuseum-wertheim.de

www.glasmuseum-wertheim.de

Öffnungszeiten

mit Glasbläserführungen:

April - Oktober

Mo: 15 - 17 Uhr

Di - Do: 10 - 17 Uhr

Fr/Sa/So/Fei: 13 - 18 Uhr

Weihnachtsausstellung

1. Advent bis 6. Januar